

COMPETENZE PER LO SVILUPPO [FSE]
AMBIENTI PER L'APPRENDIMENTO [FESR]

2007 2013

"Con l'Europa investiamo nel vostro futuro!"



PON FESR "Ambienti per l'apprendimento"

Programmazione 2007-2013 - Fondo Europeo di Sviluppo Regionale - Avviso congiunto MIUR - MATM per la presentazione dei piani di interventi finalizzati alla riqualificazione degli edifici scolastici pubblici in relazione all'efficienza energetica, alla messa a norma degli impianti, all'abbattimento delle barriere architettoniche, alla dotazione di impianti sportivi e al miglioramento dell'attrattività degli spazi scolastici.

CUP Intervento C-1 : E68G10001540007
CUP Intervento C-2 : E68G10001590007
CUP Intervento C-3 : E68G10001640007
CUP Intervento C-4 : E68G10001680007
CUP Intervento C-5 : E68G10001720007

Codice : NARH 17000B

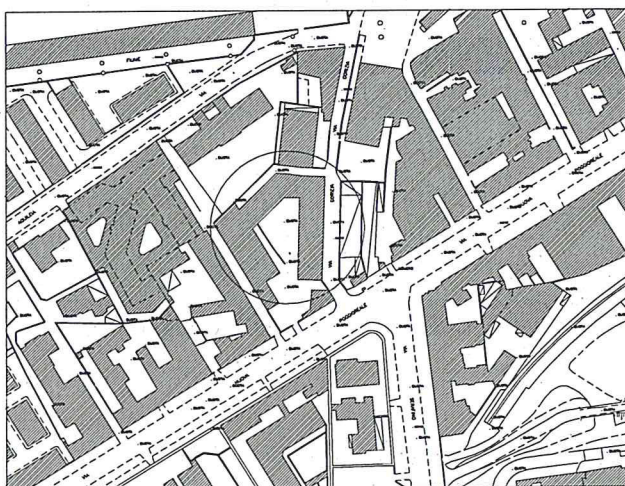

I.S.I.S. Antonio Esposito FERRAIOLI
Via Gorizia,2
NAPOLI

ELAB. N°:

1

TITOLO ELABORATO: **PROGETTO ESECUTIVO**
PIANTE vari piani - Stato di fatto
sistemazione aree sportive esterne

SCALA:

1:100



IL DIRIGENTE SCOLASTICO- RUP

prof.ssa Rita Pagano



SUPPORTO al RUP

ing. Luigi Camerlingo

I PROGETTISTI

arch. Gerardo Strazzullo - geom. Valeria Pizzuto



PON FESR "Ambienti per l'apprendimento"

Programmazione 2007-2013 Fondo Europeo di Sviluppo Regionale - Avviso Concorso MUR - IMPTM per la presentazione dei piani di interventi finalizzati alla riqualificazione degli edifici scolastici pubblici in relazione all'efficienza energetica, alla messa a norma degli impianti, all'abbattimento delle barriere architettoniche, alla dotazione di impianti sportivi e al miglioramento dell'attrattiva degli spazi scolastici.

- CUP Intervento C-1 : E68G10001540007
- CUP Intervento C-2 : E68G10001590007
- CUP Intervento C-3 : E68G10001640007
- CUP Intervento C-4 : E68G10001680007
- CUP Intervento C-5 : E68G10001720007

Codice : NARH 170008



I.S.I.S. Antonio Esposito FERRAIOLI
Via Gorizia,2
NAPOLI

1 PROGETTO ESECUTIVO
PIANTE vari piani - Stato di fatto
sistemazione aree sportive esterne
1:100

IL DIRIGENTE SCOLASTICO- RUP
prof.ssa Rita Pagano

IL SUPPORTO al RUP
ing. Luigi Camerlingo

I PROGETTISTI
arch. Gerardo Strazzullo - geom. Valeria Pizzuto

PIANO SEMINTERRATO STATO di FATTO

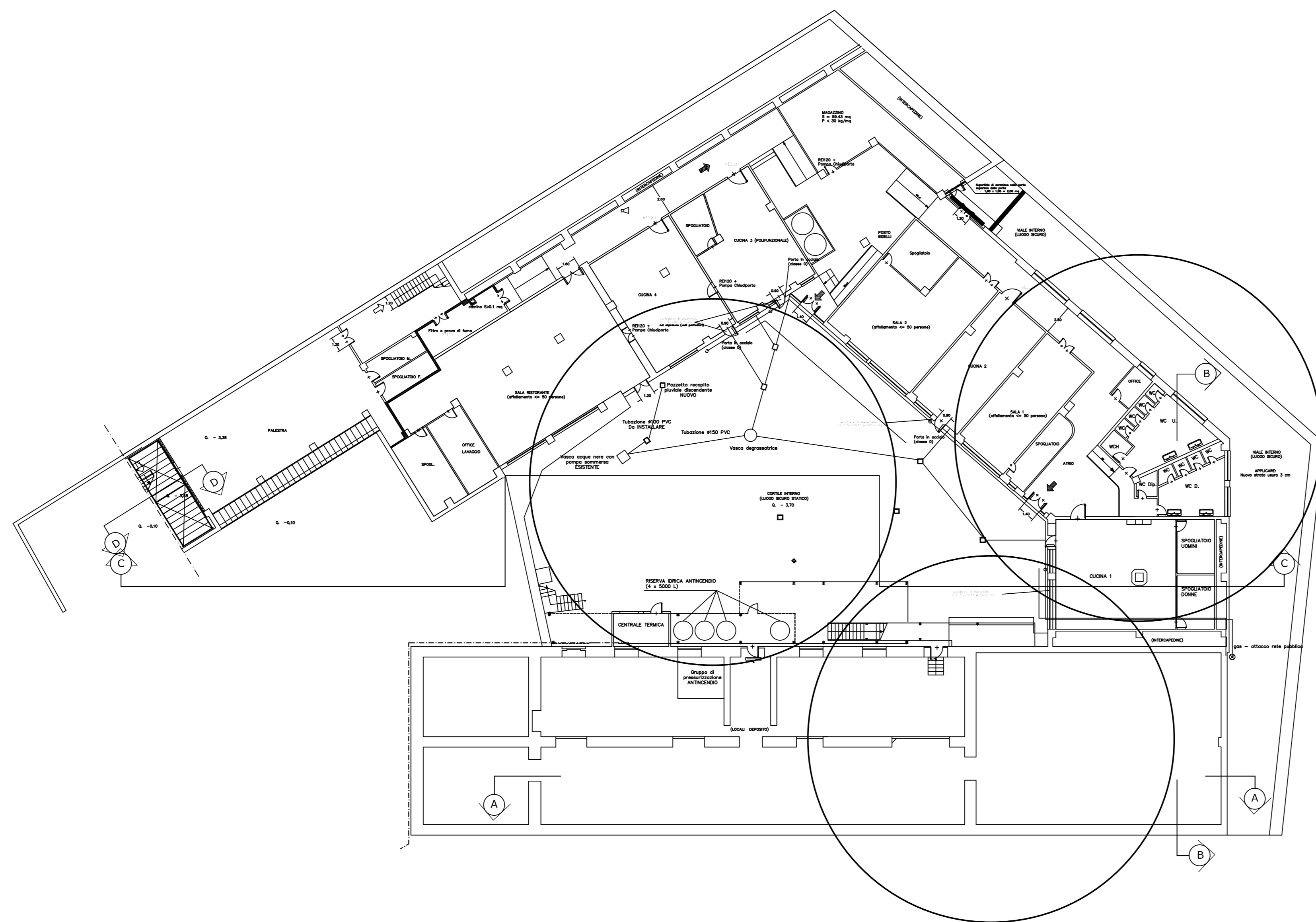

PIANO TERRA STATO DI FATTO

